Epidermis

Ainoa Sillero

@ainoanona

Epidermis

Què és això que anomenem pell?
És la barrera que ens manté endins
és el mapa de les nostres vides,
La història d'on hem estat.

És el primer que oferim
Quan coneixem algú,
és l'última cosa a què ens aferrem
quan tota la resta se n'hagi anat.
És la suavitat que anhelem,
en un món ple de vores dures
és la duresa que necessitem
per protegir-nos del dolor.

pell,
Què és el que ets?

Kazuo Shiraga,

Yves Klein

Entra en joc el poder plasmar la forma del cos en el llenç de manera estàtica i formant volums, fusió entre la matèria i el suport. I per altra banda, els moviments que pot fer el nostre cos , l´acció que marca cada moviment,mimesis del meu cos transportador de la matèria en el suport. Són performances amb molt de nervi i el que fa que sigui una obra d´art és la mateixa performance i el moment en que s´ejecuta.

El cos nú, desproveït de tota identitat,com quan neixem i estem exposats al món, i el llenç simbolitza el medi, la matèria, l´altre, la persona estimada, la que ja no hi és. Nudrim la pell però també l´ànima i ens connecta amb l´altre.

La única manera d´expressar el sentiment d´ausencia, el retrobament amb la "persona" estimada, cada record viscut amb ella, les ganes immenses de tocar-la, la seva olor...

Els sentits expresats en el llenç en blanc, la matèria impregnada, les coses que queden d´ella, les cèl·lules, la vida.

Aquesta exposició sorgeix de l´absència de les persones estimades, les persones que ja no hi són. Dedico EPIDERMIS a la meva àvia, que ja no hi és. A la seva pell que no puc tocar, a la seva olor que no puc sentir, a les seves mans que ja no podem abraçar, a la seva veu que no em pot parlar.
EPIDERMIS ha significat per mi una alliberació emocional en tots els sentits envers la pèrdua d´un ésser tan estimat per mi.

He volgut plasmar el cos nu en aquests llenços, desproveit de tota identitat, exposat a l´exterior, al món, tot simbolitzant el medi, la matèria, l´altre,la persona estimada que ja no hi és. Nodrim la pell, però també l´ànima, que ens connecta amb l´altre.

He buscat la fusió entre suport i matèria, amb els movimets que pot emètre el nostre cos deixant l´emprempta de la nostra pell al llenç, convertint-los en petjades que perduraran en el temps.

L´ús del negre m´ha permès experimentar amb el traç i donar-li la força necessària per representar el sentiment de cada moviment. Les obres han estat compostes amb el meu pròpi cos banyat en argila terracota i amb pintura acrílica traçada amb el nervi de la meva mà.

EPIDERMIS se situa a l´espai CUB, un espai efímer amb parets blanques que per a mi simbolitzen la puresa, i on, per acompanyar la mostra, hi he traçat siluetes desdibuixades que acompanyen els quadres.

Completen EPIDERMIS l´audiovisual d´una performance que vol mostrar diferents morfologies de cossos i la istal·lació de les pells que representen la pell de cadascú de nosaltres, la nostra protecció, la nostra part més externa i exposada, que queda al descovert i ens fa vulnerables.

La pell és la història i la identitat de cadascú.

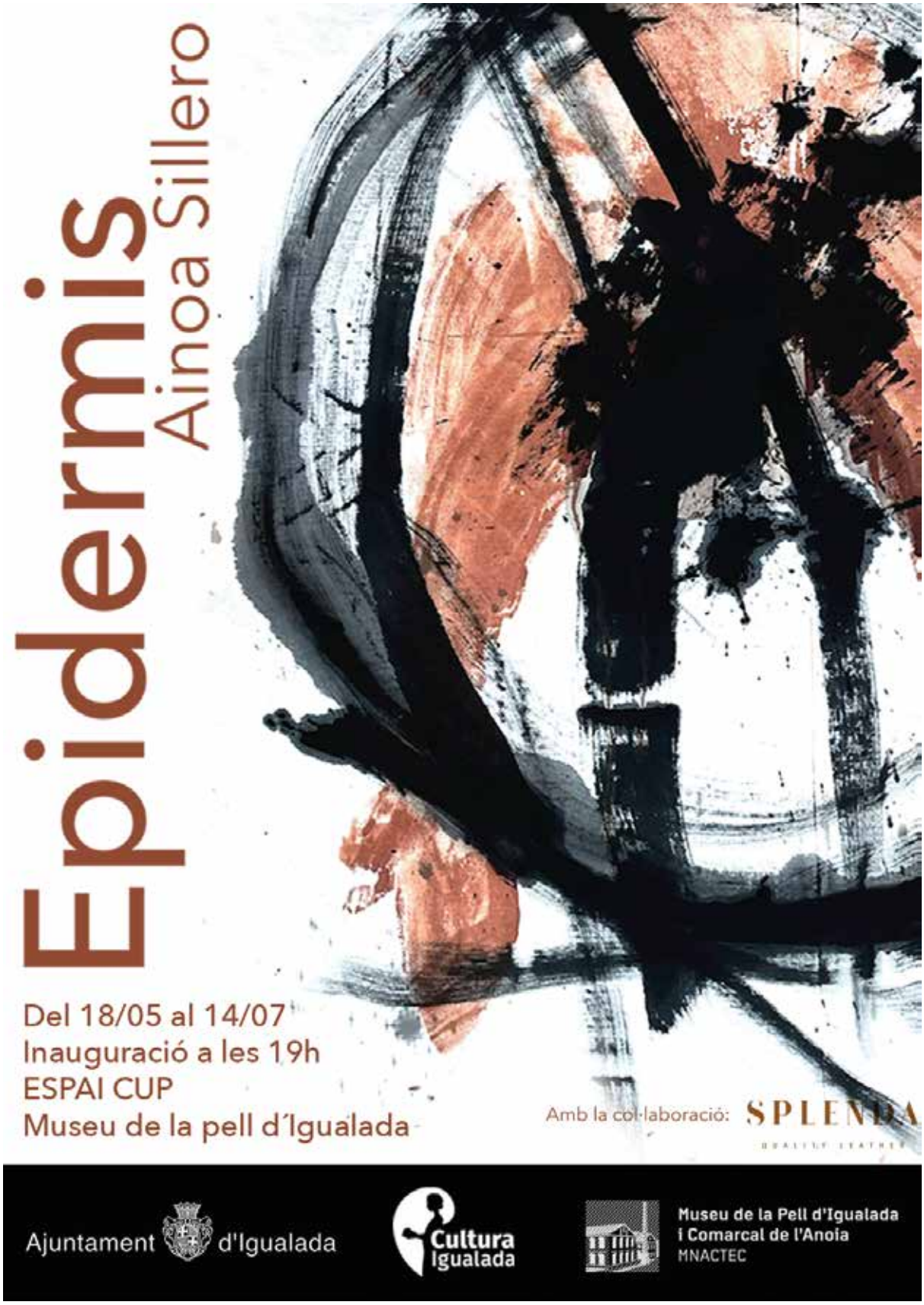

Cartell de l´exposició.

EXPOSICIÓ. ENTRADA GRATUÏTA

Epidermis

8 obres de gran format en acrílic i argila. Un espai amb il·lustracions de cossos femenins i una projecció acompanyada del poema epidermis de Graciela Miranda. Completa l'espai expositiu una instal·lació artística en col·laboració amb l'adoberia Splenda.

Ainoa Sillero (Igualada) és tècnic superior en arts aplicades en disseny de moda i estilisme d'indumentària. Il·lustradora i actualment estudiant un grau d'art a la UOC. Va estudiar a l'Escola d'arts i oficis Gaspar Camps d'Igualada. Va exposar "Vides" el 2021.

"Aquesta exposició sorgeix de l'absència de les persones estimades, les persones que ja no hi són. Dedico EPIDERMIS a la meva àvia, que ja no hi és. A la seva pell que no puc tocar, a la seva olor que no puc sentir, a les seves mans que ja no em poden abraçar, a la seva veu que no em pot parlar. EPIDERMIS ha significat per a mi una alliberació emocional en tot els sentits envers la pèrdua d'un ésser tan estimat per mi.

He volgut plasmar el cos nu en aquests llenços, desproveit de tota identitat, exposat a l'exterior, al món, tot simbolitzant el medi, la matèria, l'altre, la persona estimada que ja no hi és. Nodrim la pell, però també l'ànima, que ens connecta amb l'altre".

"He buscat la fusió entre suport i matèria, amb els moviments que pot emetre el nostre cos deixant l'empremta de la nostra pell al llenç, convertint-los en petjades que perduraran en el temps.L'ús del negre m'ha permès experimentar amb el traç i donar-li la força necessària per representar el sentiment de cada moviment. Les obres han estat composades amb el meu propi cos banyat en argila terracota i amb pintura acrílica traçada amb el nervi de la meva mà.

EPIDERMIS se situa a l'espai CUB, un espai efímer amb parets blanques que per a mi simbolitzen la puresa, i on, per acompanyar la mostra, hi he traçat siluetes desdibuixades que acompanyen els quadres.

Completen EPIDERMIS l'audiovisual d'una performance que vol mostrar diferents morfologies de cossos i la instal·lació de pells que representen la pell de cadascun de nosaltres; la nostra protecció, la nostra part més externa i exposada, que queda a l'abire i ens fa vulnerables.

La pell és la història i la identitat de cadascú. No hi ha millor lloc que el Museu de la Pell d'Igualada per exposar EPIDERMIS".

https://museupelligualada.cat/epidermis-dainoa-sillero/

Epidermis

@ainoanona

NOWA 24

NOMA 24

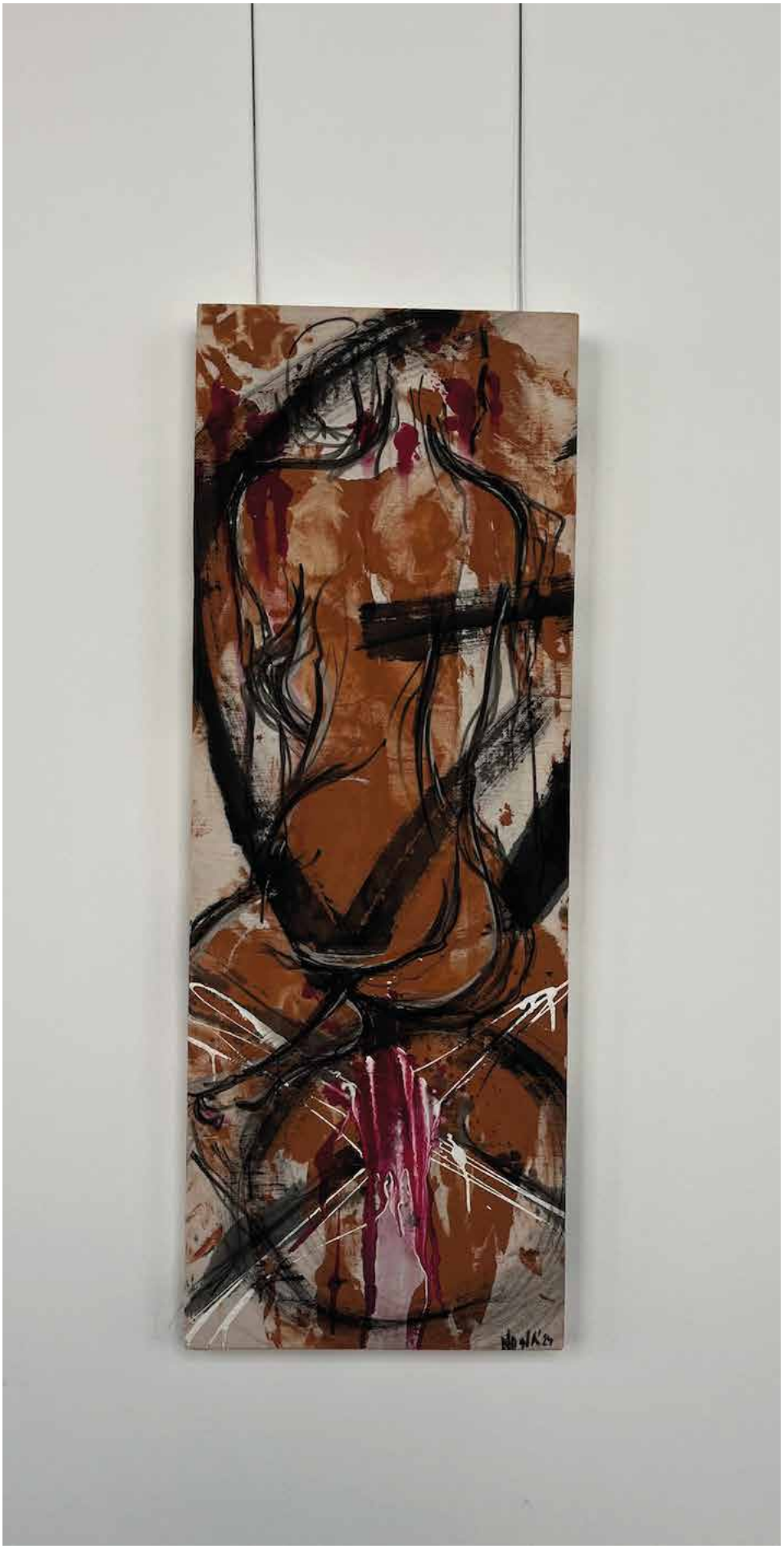

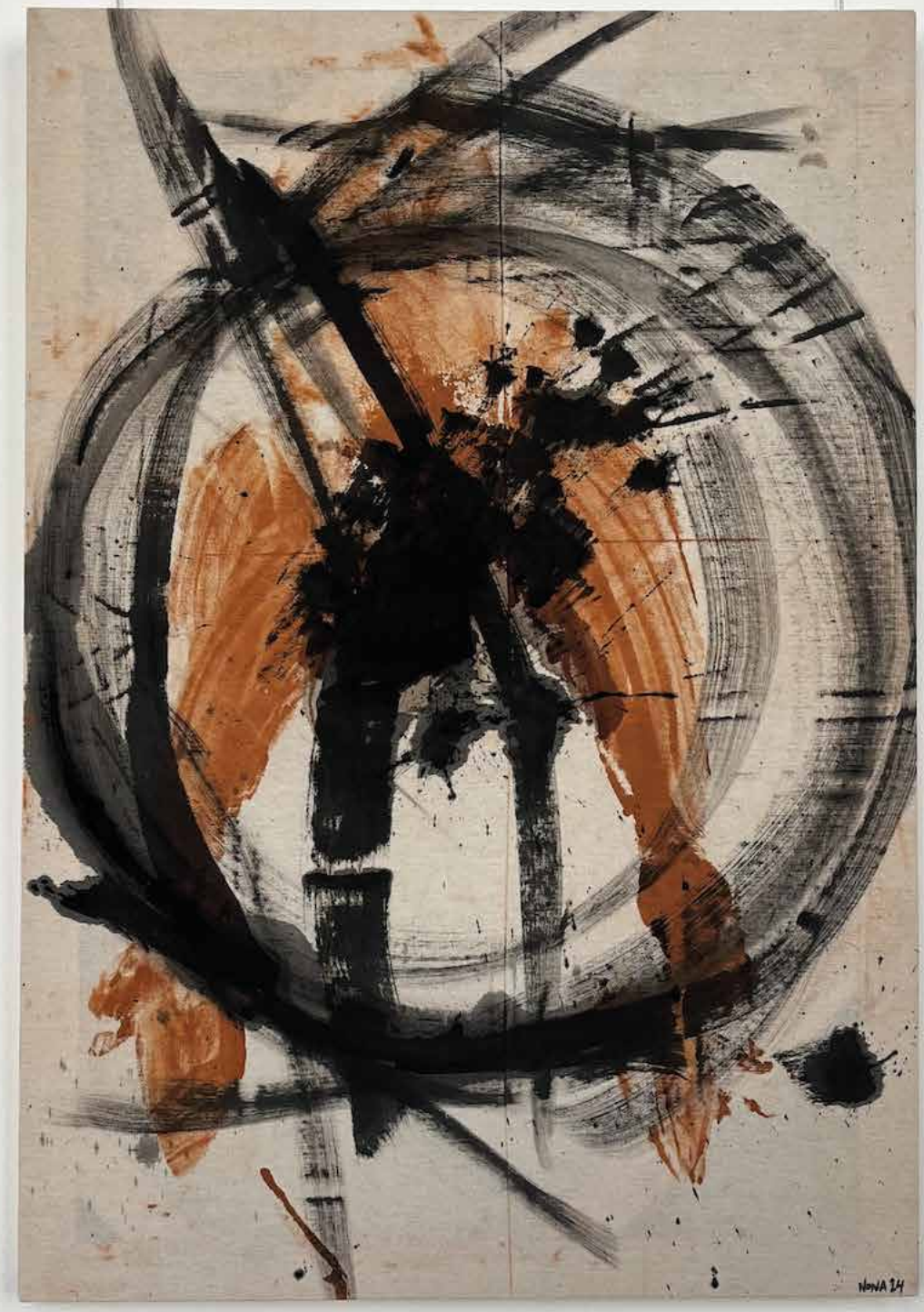
NONA 24

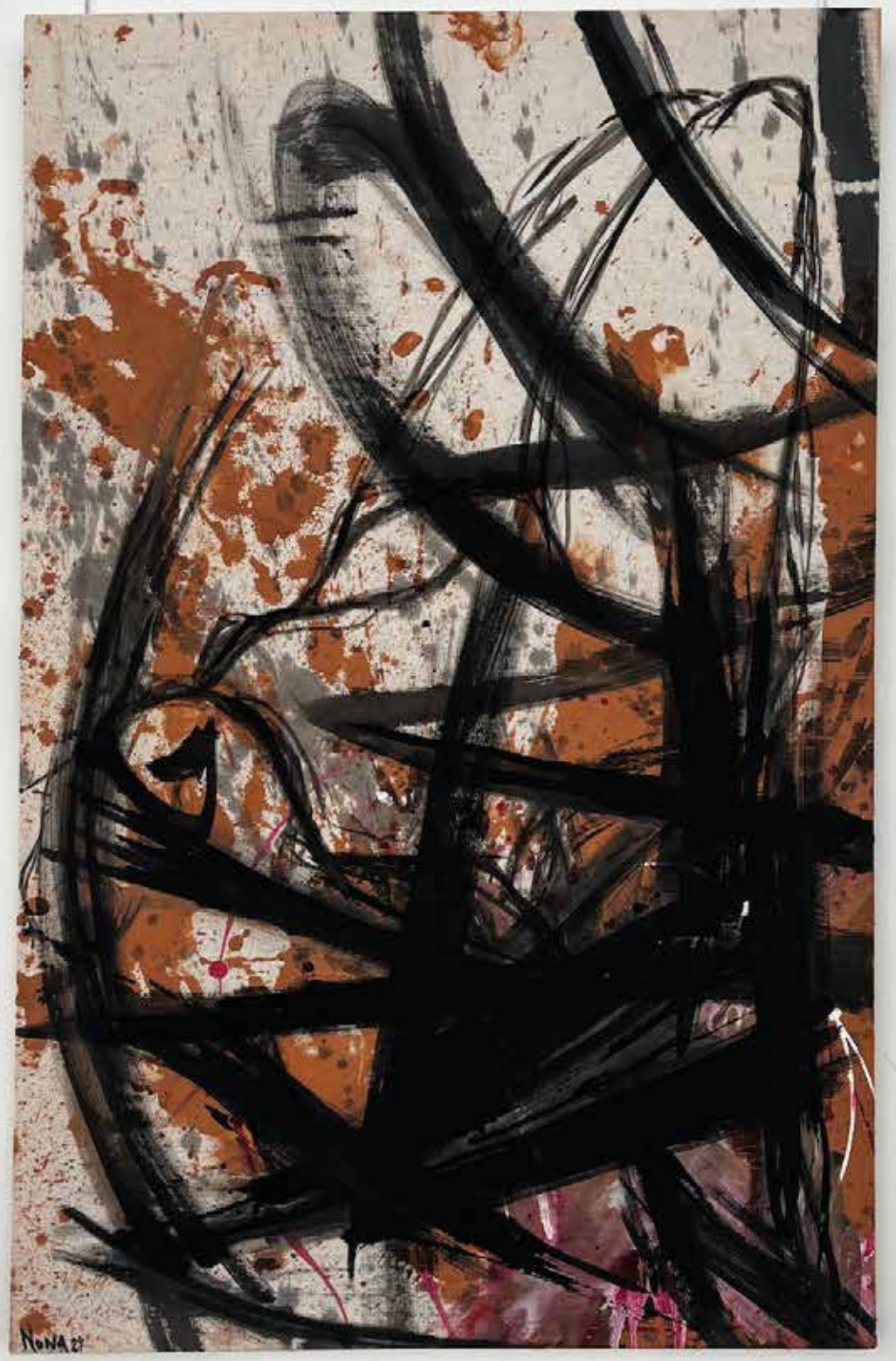
NONA 21

NONA